



No. EXPEDIENTE
MICM-CCC-CP-2021-0010
No. DOCUMENTO
MICM-CCC-CP-2021-0010

MINISTERIO DE INDUSTRIA, COMERCIO Y MIPYMES (MICM)

28 de abril de 2021

CIRCULAR DE RESPUESTA A LOS OFERENTES

Unidad Operativa de Compras y Contrataciones

CIRCULAR No. (02)

A TODOS LOS OFERENTES CONFORME AL REGISTRO DE INTERESADOS

Procedimiento de Comparación de Precios para la Contratación de Servicios de Adecuación y Reparación de Áreas del Ministerio de Industria, Comercio y Mipymes (MICM), Referencia: MICM-CCC-CP-2021-0010.

El Comité de Compras y Contrataciones de **Ministerio de Industria, Comercio y Mipymes (MICM)** les informa que, hasta la fecha **26 de abril de 2021** recibimos las siguientes preguntas:

1. Por medio del presente correo hacemos solicitud formal de la corrección del Listado de Partida del proceso de referencia MICM-CCC-CP-2021-0010. Esto lo hacemos debido a que el mismo contempla de un total de 30 partidas 18 son PA. Esto dificulta la posibilidad de hacer un presupuesto, además de que impide una correcta comparación entre propuestas.
2. Luego de realizar dicha visita el día 23 de abril del corriente año, con relación al proceso de compras, MICM-CCC-CP-2021-0010 y luego de haber revisado las partidas del listado de mediciones suministrado por ustedes el día 21 de abril del presente año, tenemos a bien solicitar respuestas a algunas inquietudes:

Preguntas Referentes al Lote 1

- 2.1.- Partida 1.2 oficina de acceso a la información, ítems 2 instalación de plancha, 3.00 PA ¿Solo es instalar la plancha o incluye masillado, lijado y pintado?
- 2.2- Partida 1.3 Departamento de Gestión Documental, ítems 2 instalación de plancha, 2.00 PA ¿Solo es instalar la plancha o incluye masillado, lijado y pintado?
- 2.3- Partida 1.4 Atención integral al cliente, ítems 2 instalación de plancha, 4.00 PA ¿Solo es instalar la plancha o incluye masillado, lijado y pintado?
- 2.4- Partida 1.5 Departamento de Mantenimiento y área de lactancia, ítems 1 suministro e instalación de puerta de cristal 90cm, 1.00 PA

/UR.03.2011



DISTRIBUCIÓN Y COPIAS
Original 1 – Expediente de Compras
Copia 1 – Agregar Destino



¿Favor especificar la altura de esta? Tipo de perfilería metálica, ¿es decir si es p65, p92, etc.? ¿Si incluye cerradura y de que tipo? ¿Especificar además el espesor del vidrio y el tipo, si es martillado o natural, si incluye algún laminado? ¿etc.?

2.5- Partida 1.10 Dirección Jurídica, ítems 1 suministro e instalación de puerta de cristal con marco de aluminio de 90cm, 1.00 Ud. ¿Favor especificar la altura de esta? ¿Tipo de perfilería metálica, ¿Es decir si es p65, p92, etc.? ¿Si incluye cerradura y de que tipo? ¿Especificar además el espesor del vidrio y el tipo, si es martillado o natural, si incluye algún laminado, ¿etc.?

2.6- Partida 1.10 Dirección Jurídica, ítems 2 suministro e instalación de puerta de cristal templado de 90cm, 1.00 ud ¿Favor especificar la altura de esta? ¿Si es flotante o sobre perfilería? ¿Tipo de perfilería metálica, ¿es decir si es p65, p92, etc.? ¿si incluye cerradura y de que tipo? ¿especificar además el espesor del vidrio, si incluye algún laminado? ¿etc.?

2.7- Partida 1.10 Dirección Jurídica, ítems 4 división de oficina y salón de conferencia en cristal con marco de aluminio, 215 pies2 ¿Favor especificar tipo de perfilería metálica, ¿Es decir si es p65, p92, etc.? ¿Especificar el tipo de vidrio y espesor, si incluye algún laminado? ¿etc.?

2.8 - Partida 1.11 Viceministerio de Zona Franca, ítems 1 división de oficina en vidrio con marco de aluminio, 380 pies2 ¿Favor especificar tipo de perfilería metálica, ¿Es decir si es p65, p92, etc.? ¿Especificar el tipo de vidrio y espesor, si incluye algún laminado? ¿etc.?

2.9 - Partida 1.11 Viceministerio de Zona Franca, ítems 2 base para sostener división en cristal 20 ml ¿Favor especificar tipo de perfilería metálica, ¿Es decir si es p65, p92, etc.?

Preguntas referentes al lote 2

2.10 - Partida 2.1 Primer Nivel, ítems 2, suministro e instalación de puerta plegadiza 2.20 metros de alto y 0.64 metros de ancho, 2.00 uds ¿Favor especificar tipo de puerta, ¿Es decir si es PVC, aluminio, etc.?

2.11 - Partida 2.2 Segundo Nivel, ítems 2 y 3, suministro e instalación de puerta plegadiza 2.16 metros de alto y 0.64 metros de ancho, y suministro e instalación de puerta plegadiza 2.16 metros de alto y 1.06 metros de ancho, 1.00 ud y 1.00 ud ¿Favor especificar tipo de puerta, ¿Es decir si es PVC, aluminio, etc.?

2.12 - Partida 2.2 segundo Nivel, ítems 4, suministro e instalación de puerta de vidrio templado y merilado de 0.70 x 1.78m. Vidrio 3/8 pulgada. 1.00 ud ¿Favor especificar si la misma será flotante o sobre transos metálicos? De ser la segunda opción, ¿Favor especificar el calibre de la perfilería? ¿Especificar además si incluye alguna cerradura y de que tipo?

2.13 - Partida 2.2 segundo nivel, ítems 5, suministro e instalación de paño fijo 0.30 x 1.78m, 1.00 ud ¿Favor especificar si el mismo será flotante o sobre transos metálicos? De ser la segunda opción, ¿Favor especificar el calibre de la perfilería? ¿Especificar además si incluye algún tipo de laminado?

2.14 - Partida 2.3 Tercer Nivel, ítems 1, desmonte de puerta existente, 1.00 ud ¿Favor especificar la cantidad, ya que en dicho listado de partida no existe volumetría de la misma, ¿etc.?



2.15 - Partida 2.3 Tercer Nivel, ítems 2 y 3, suministro e instalación de puerta plegadiza 2.10 metros de alto y 1.28 metros de ancho, y suministro e instalación de puerta plegadiza 2.10 metros de alto y 1.05 metros de ancho, 1.00 ud y 1.00 ud ¿Favor especificar tipo de puerta, ¿Es decir si es PVC, aluminio, etc.?

2.16 - Partida 2.4 Cuarto Nivel, ítems 2, suministro e instalación de puerta plegadiza 2.10 metros de alto y 1.30 metros de ancho, 2.00 ud ¿Favor especificar tipo de puerta, ¿es decir si es PVC, aluminio, etc.?

2.17 - Partida 2.4 Cuarto Nivel, ítems 3, suministro e instalación de puerta de vidrio templado y merlado de 0.70 x 1.78m. Vidrio 3/8 pulgada. 1.00 ud ¿Favor especificar si la misma será flotante o sobre transos metálicos? De ser la segunda opción, ¿favor especificar el calibre de la perfilera? ¿especificar además si incluye alguna cerradura y de que tipo?

2.18 - Partida 2.5 Quinto Nivel, ítems 2 y 3, suministro e instalación de puerta plegadiza 2.10 metros de alto y 1.05 metros de ancho, y suministro e instalación de puerta plegadiza 2.09 metros de alto y 1.30 metros de ancho, 1.00 ud y 1.00 ud ¿Favor especificar tipo de puerta, ¿Es decir si es PVC, aluminio, etc.?

2.19 - Partida 2.5 quinto nivel, ítems 4, suministro e instalación de paño fijo 1.51 x 1.90m, vidrio 3/8 pulgadas, 1.00 ud ¿Favor especificar si el mismo será flotante o sobre transos metálicos? De ser la segunda opción, ¿favor especificar el calibre de la perfilera? ¿especificar además si incluye algún tipo de laminado?

2.20 - Partida 2.6 Sexto Nivel, ítems 2 y 3, suministro e instalación de puerta plegadiza 2.11 metros de alto y 1.06 metros de ancho, y suministro e instalación de puerta plegadiza 2.09 metros de alto y 1.30 metros de ancho, 1.00 ud y 1.00 ud ¿Favor especificar tipo de puerta, ¿Es decir si es PVC, aluminio, etc.?

2.21 - Partida 2.7 Séptimo Nivel, ítems 2 y 3, suministro e instalación de puerta plegadiza 2.10 metros de alto y 1.06 metros de ancho, y suministro e instalación de puerta plegadiza 2.10 metros de alto y 1.30 metros de ancho, 1.00 ud y 1.00 ud ¿Favor especificar tipo de puerta, ¿Es decir si es PVC, aluminio, etc.?

2.22 - Partida 2.8 Octavo Nivel, ítems 2 y 3, suministro e instalación de puerta plegadiza 2.08 metros de alto y 1.06 metros de ancho, y suministro e instalación de puerta plegadiza 2.10 metros de alto y 1.30 metros de ancho, 1.00 ud y 1.00 ud ¿Favor especificar tipo de puerta, ¿Es decir si es PVC, aluminio, etc.?

2.23 - Partida 2.9 Noveno Nivel, ítems 2 y 3, suministro e instalación de puerta plegadiza 2.10 metros de alto y 1.14 metros de ancho, y suministro e instalación de puerta plegadiza 2.09 metros de alto y 1.28 metros de ancho, 1.00 ud y 1.00 ud ¿Favor especificar tipo de puerta, ¿Es decir si es PVC, aluminio, etc.?

2.24 - Partida 2.10 Cuarto de Maquina, ítems 2, suministro e instalación de puerta de hierro de 0.80 metros de alto y 2.10 metros de ancho, 1.00 ud ¿Favor especificar a que se refieren cuando indican puerta metálica? ¿Si es de tola? ¿Polimetal tipo everdoor? O ¿Aluminio?

2.25 - Partida 2.11 Generales, ítems 1, suministro e instalación de cerraduras de puertas de baño, 50.00 ud ¿Favor especificar tipo de cerradura, si de palanca, de puño, ciega, etc.?

2.26 - Partida 2.11 Generales, ítems 3, suministro de soporte tipo (I), 5.00 ud ¿Favor especificar más esta partida, si es posible suministrar algún detalle o imagen de esta, etc.?



2.27 - Partida 2.11 Generales, ítems 4, suministro e instalación de conector simple, 2.00 ud ¿Favor especificar más este partido, si es posible suministrar algún detalle o imagen de esta, etc.?

Resolución Única: (respuesta o respuestas)

1.- Una segunda versión de la lista de Partidas se adjunta a esta circular de respuesta y se coloca a disposición de todos los oferentes interesados en el portal transaccional de la DGCP y en el portal de transparencia del Ministerio de Industria, Comercio y Mipymes (MICM).

2.1 - Sí, incluye masillado, lijado y pintura.

2.2 - Sí, incluye masillado, lijado y pintura.

2.3 - Sí, incluye masillado, lijado y pintura.

2.4 – La puerta tiene altura de 210 cm, cristal con marco de aluminio P40 sin laminado con cerradura.

2.5 - La puerta tiene altura de 210 cm, cristal natural con marco de aluminio P40 sin laminado con cerradura de puño con cierre.

2.6 – Puerta flotante con altura de 210 cm, P40, vidrio templado sin laminado con cerradura. Espesor 3/8. La información contenida en este ítem pasa al ítem 1 de la partida 1.10 en la segunda versión de la lista de partidas, por corresponder a las mismas especificaciones.

2.7 – Cristal con marco de aluminio P40 sin laminado. Espesor 3/8. En la 2da versión de la lista de partidas, este ítem pasa a ser el ítems 3 de la partida 1.10.

2.8 – Cristal con marco de aluminio P40 sin laminado. Espesor 3/8.

2.9 – Marco de aluminio P40, la base de sheetrock es para sostener el marco en el techo.

2.10 – PVC blanca.

2.11 – PVC.

2.12 – Flotante.

2.13 – Flotante.

2.14 – 1 Unidad.

2.15 – PVC blanca.

2.16 – PVC blanca.

2.17 – Flotante con accesorios. Cerradura de puño con cierre.

/UR.03.2011



DISTRIBUCIÓN Y COPIAS
Original 1 – Expediente de Compras
Copia1 – Agregar Destino



2.18 – PVC blanca.

2.19 – Flotante con Accesorios.

2.20 – PVC blanca.

2.21 – PVC blanca.

2.22 – PVC blanca.

2.23 – PVC blanca.

2.24 – Polimetal.

2.25 – Cerradura de puño con cierre.

2.26 – Un documento de fotografías de referencia de accesorios se adjunta a esta circular de respuesta y se coloca a disposición de todos los oferentes interesados en el portal transaccional de la DGCP y en el portal de transparencia del Ministerio de Industria, Comercio y Mipymes (MICM).

SOPORTE TIPO (L)

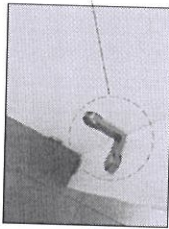

2.27 – Prensa cuadrada. Imagen disponible en el documento de fotografías de referencia de accesorios adjunto a esta circular de respuesta y colocado a disposición de todos los oferentes interesados en el portal transaccional de la DGCP y en el portal de transparencia del Ministerio de Industria, Comercio y Mipymes (MICM).

BISAGRA Y CONECTORES SIMPLES

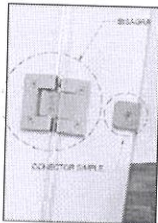

CONECTOR SIMPLE

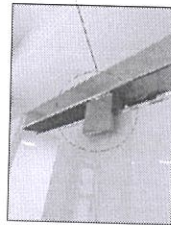

BISAGRA Y CONECTORES SIMPLES

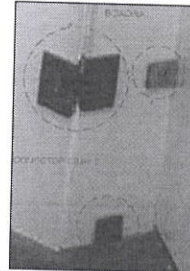

Todos los oferentes deben de ajustar su presentación a la segunda versión de la lista de partidas

Angela Aedes

Responsable Unidad Operativa de Compras y Contrataciones

